Saint Patrick school
TEMUCO

Los medios digitales

Beneficios y riesgos de su uso

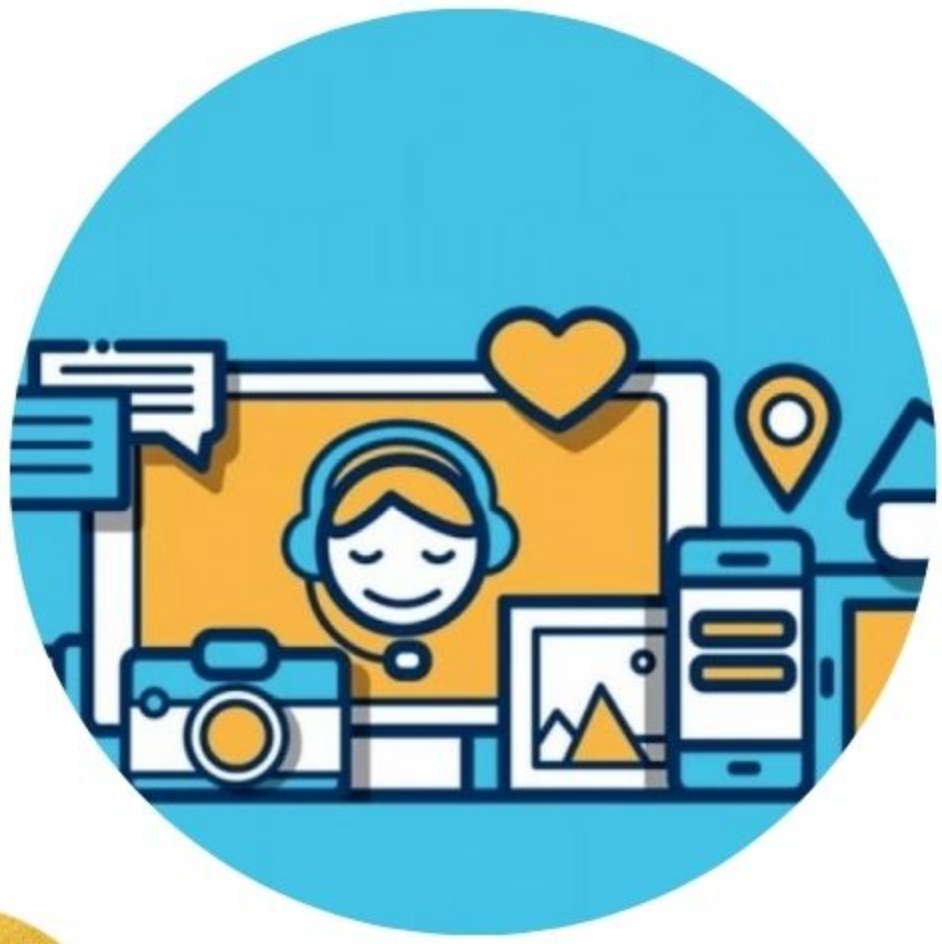

Saint Patrick school
TEMUCO

¿Qué son los medios digitales?

Son un medio por el cual se realiza cualquier comunicación a través de Internet. Como por ejemplo, por medio de facebook, instagram y/o youtube.

Saint Patrick school
TEMUCO

¿Cuales son sus beneficios?

1.-Contienen potencial para construir conocimientos: Son una oportunidad para enseñar y aprender de manera entretenida.

2.- Amplia las formas de socialización.

3.- Oportunidad como herramienta educativa y de inclusión con otros.

4.-Entretenimiento en realidad virtual.

Saint Patrick school
TEMUCO

¿Cuáles son los riesgos de los medios digitales?

1.- Acceso a contenidos **no adecuados**.
2.- **Amenazas** técnicas o a la privacidad.
3.- **Fraude** económico.
4.- **Delitos** contra la propiedad intelectual.
5.- **Ciberbullying** (o ciberacoso).
6.- **Grooming** (conducta seductora de un adulto con el objetivo de ganarse la confianza del menor buscando satisfacer deseos sexuales físicos o distribución en red).

Saint Patrick school
TEMUCO

Recomendaciones para el uso regulado en niños/as

1.- Como cuidador: Conozca e infórmece sobre las herramientas tecnológicas y el contenido que sus hijos/as tienen a su disposición.

2.- Genere horarios de uso para su hijo/a en supervisión de un adulto. Ademas, procure no exponer 2 horas antes de dormir a su hijo/a a las pantallas, ya que este afecta el ciclo del sueño natural.

3.- Busque alternativas de entretenimiento fuera de a utilización de medios digitales. (Leer, dibujar, juegos de mesa, etc)