# TV EDUCA CHILE
# MATERIAL EXCLUSIVO PARA EL APOYO DEL APRENDIZAJE EN CUARENTENA

TV Educa Chile, señal de carácter nacional, ya está transmitiendo y para el lunes 27 de abril ya estaría operando en su totalidad. Esta señal contiene contenido pedagógico curricular de acuerdo a los lineamientos del Ministerio de Educación, material educativo facilitado por todos los canales y series educativas del Consejo Nacional de Televisión.

Una parte fundamental de la oferta programática será suministrada por el Consejo Nacional de Televisión, que ya ha liberado 20 series con más de 150 capítulos para diferentes edades y áreas de conocimiento: Historia, Geografía y Ciencias Sociales; Ciencias, Tecnología y Medio ambiente; series asociadas a Lenguaje y asociadas al ámbito de las artes visuales y musicales.

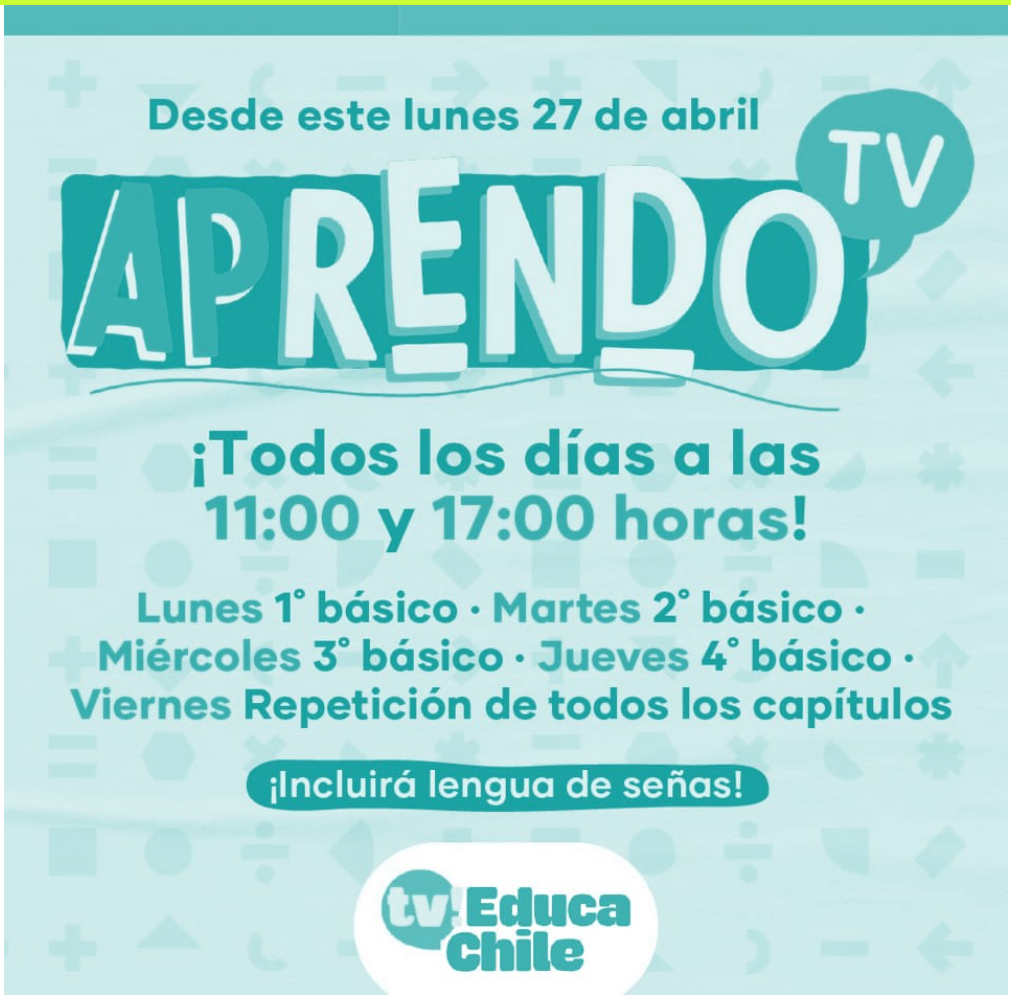

# tv! Educa Chile

| Hora | Programas |
|---|---|
| 6:00 a 7:00 | Plastilino y el mundo |
| | Ene Tene Tú y Cantamonitos |
| | Guitarra y Tambor |
| | Sesame Street Pequeñas aventuras |
| | Sesame Street a Jugar |
| | Yo Pipoo |
| 7:00 a 10:00 | Horacio y los plasticines |
| | Los Fantásticos Viajes de Ruka |
| | Yo lo puedo hacer |
| | Pichintún |
| | Pausa musical con Achú |
| | ¿Me cuentas otro cuento? |
| | Cantando Aprendo a Hablar |
| | El Perro Chocolo |
| | Sesame Street Monstruos en red |
| | Yo lo puedo hacer |
| | Mazapan Animado |
| 10:00 a 12:00 | Nano Aventuras |
| | Camaleón y las ciencias |
| | Renata y las Matemáticas |
| | Bartolo |
| | Aprendo TV! (MINEDUC) |
| | Clases En lenguaje de señas |
| | Abre palabras |
| | Trifulco y Amadora |
| | Super astros |
| | De punto fijo |
| | Telecuatrix |
| 12:00 a 12:30 | Capicua |
| | Así suena |
| | Yo lo puedo hacer |
| | Tutoriales paper toys |
| 12:30 a 14:30 | locos Lab |
| | Puerto papel |
| | Diego y Glot |
| | Hostal Morrison |
| | Villa Dulce |

| | |
|---|---|
| 16:00 a 18:00 | Nano Aventuras<br>Camaleón y las ciencias<br>Renata y las Matemáticas<br>Bartolo<br>Aprendo TV! (MINEDUC)<br>Clases En lenguaje de señas<br>Abre palabras<br>Trifulco y Amadora<br>Super astros<br>De punto fijo<br>Telecuatrix |
| 18:00 a 18:30 | Capicua<br>Así suena<br>Yo lo puedo hacer<br>Tutoriales paper toys |
| 18:30 a 21:30 | locos Lab<br>Puerto papel<br>Diego y Glot<br>Hostal Morrison<br>Villa Dulce<br>31 minutos |
| 21:30 a 00:00 | Explora<br>Ce Hache I<br>Niños Inmigrantes |

SAINT PATRICK SCHOOL
TEMUCO